すさみ都市計画総括図

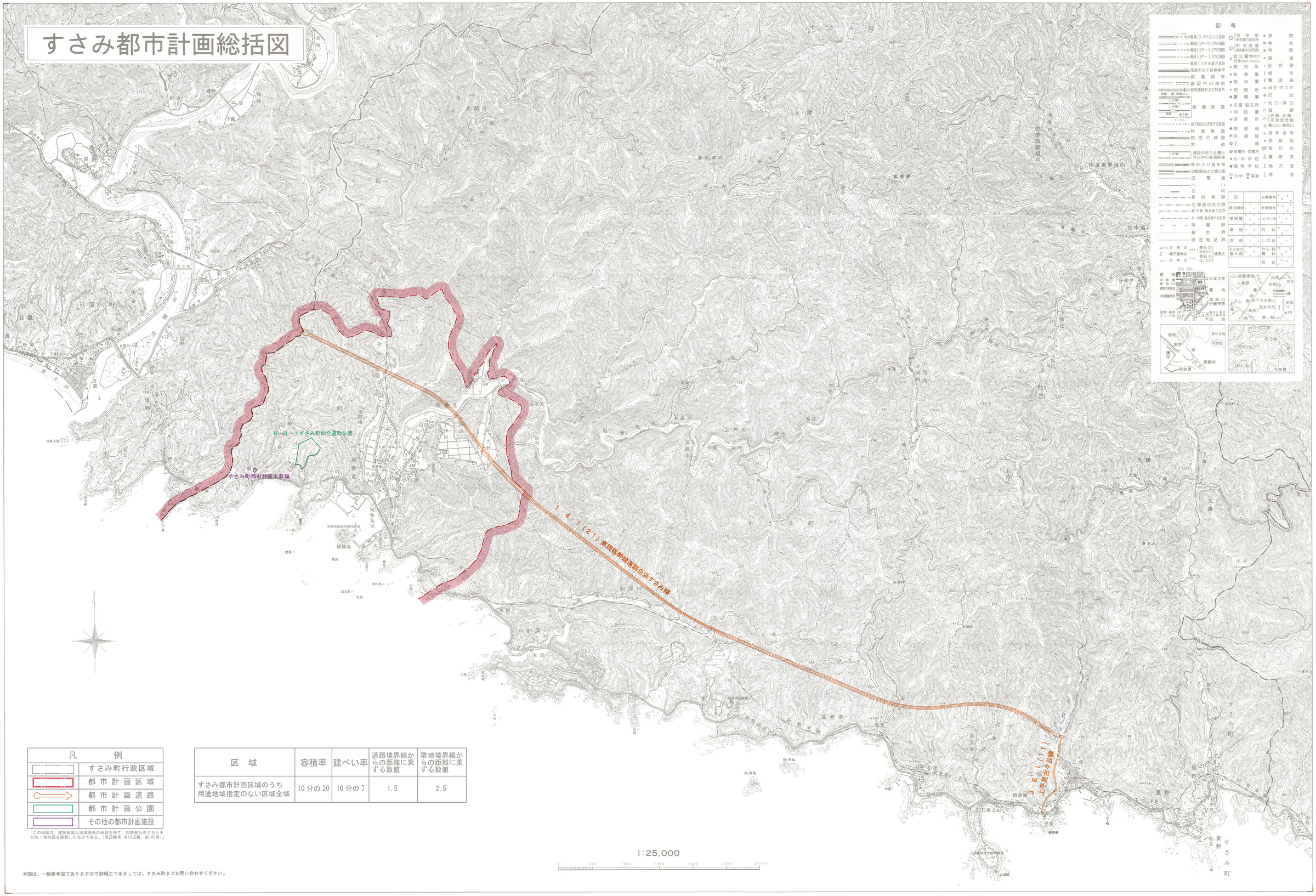

区域	容積率	建ぺい率	道路境界線からの距離に乗ずる数値	隣地境界線からの距離に乗ずる数値
すさみ都市計画区域のうち用途地域指定のない区域全域	10分の20	10分の7	1.5	2.5

「この地図は、建設省国土地理院長の承認を得て、同院発行の2万5千分の1地形図を複製したものである。（承認番号 平12近複、第143号）」

本図は、一般参考図でありますので詳細につきましては、すさみ町までお問い合わせください。

株式会社ウエスコ調製

平成12年4月作成
令和 2年1月一部修正

和歌山県西牟婁郡すさみ町